

MONOGRAFIA DE ESTACION HIDROMETRICA

NOMBRE : ITA IBATE

ESTACION Nº :11

RIO : ALTO PARANA

PROVINCIA O TERRITORIO : CORRIENTES

REPART. O DEPEND. QUE TIENE A SU CARGO LA ESTACIÓN : DPTO. DTO. PNA. SUPERIOR (DNVN)

UBICACIÓN

CIUDAD O PUEBLO : ITA IBATE

DEPARTAMENTO O PARTIDO :GRAL. PAZ

ESTACION DE FERROCARRIL Y PUERTO MAS CERCANO: CORRIENTES A ITATÍ

NOMBRE VULGAR DEL LUGAR DE UBICACIÓN : ZONA RECINTO P.N.A.

LA ESTACION SE HALLA SITUADA SOBRE LA MARGEN : IZQUIERDA DEL RIO : PARANA

A LA ALTURA DEL KILOMETRO : 1.380

DESDE SU DESEMBOCADURA

CARACTERISTICA DEL RIO EN EL LUGAR

ANCHO APROXIMADO EN SUS ESTADOS DE AGUAS ALTAS mts. MEDIAS 5,50 mts. y BAJAS 4,50 mts.

ALTURAS EXTREMAS OBSERVADAS. MAXIMA : +8,23 mts. MINIMA : -0,82 mts.

CONSTITUCION DEL LECHO DEL RIO Y DE LAS BARRANCAS...ARENA, TOSCA Y ROCAS

DATOS DE NIVELACION

PUNTO QUE SIRVIO DE ARRANQUE A NIVELACION EJECUTADA : Rn 568

UBICACIÓN : Edificio propiedad del Sr. Valeriano Pérez

TIPO DE NIVELACION EFECTUADA :DE PRESICION

OPERADOR : ALFREDO ALICIO SOTO

FECHA :23-09-1.983

COTAS DE LOS P.F. PROXIMOS AL HIDROMETRO :Rn 568 = +69,9067 m Cabeza bulon empotrado en cara

Superior = +68,4860 m – Rn 567 = +69,7817

DIFERENCIA DEL NIVEL DEL PUNTO DE APOYO Y TESTIGOS CON EL CERO DEL HIDROMETRO : Rn 568

0 escala = 17,4830 m – cabeza bulon – 0 escala = 16,0623 m – Rn 567 – 0 escala =17,3580 m

COTA DEL CERO HIDROMETRO : 52,4237mts. DETALLE DE LOS PUNTOS DE REFERENCIAS: Rn 568,

Ubicado en edificio propiedad del Sr. Valeriano Pérez- cabeza de bulon, empotrado en cara superior mojon ubicado

En recinto P.N.A.- Rn 567 ubicado en casa del Sr. Seibach.

OBSERVADOR

NOMBRE Y APELLIDO : PREFECTURA NAVAL ARGENTINA

OCUPACION :

COMPENSACION :

DIRECCION POSTAL Y TELEGRAFICA :Ita Ibaté (Ctes)

DISTANCIA APROXIMADA ENTRE EL LUGAR DE RESIDENCIA DEL OBSERVADOR Y EL LUGAR DONDE SE

HALLA INSTALADO EL HIDROMETRO : 100 mts.

MEDIOS DE TRASLADO DEL OBSERVADOR HASTA EL

HIDROMETRO : A PIE NUMEROS DE LECTURA DIARIAS : Una

HORA DE OBSERVACION : 4:00 hs.

REMISION DE DATOS : RADIO PREFECTURA

FORMAS DE LLEGAR HASTA LA ESTACION

DESCRIPCION DETALLADA DE FERROCARRILES, CAMINOS, ETC. QUE CONDUCEN AL PUNTO ESTACION SALIENDO DE BS. AS. O DESDE LA SEDE DE LA DIVISION QUE TIENE A SU CARGO LA ESTACION. SE HARA CONSTATAR ADEMAS LOS MEDIOS DE LOCOMOCION PARA LLEGAR AL LUGAR PROPIAMENTE DICHO: SALIENDO DE CTES. POR RUTA N°12, Y RUTA PROVINCIAL N° DE ACCESO A ITA IBATE, HAY SERVICIO DE COLETIVOS. POR EL RIO PARANA, EN BARCOS, LANCHAS, ETC.

ANTIGUEDAD DE LA ESTACION

FECHA DESDE LA QUE SE OBSERVA, INDICANDO TODAS LAS INTERRUPCIONES Y LAS CAUSAS QUE LAS MOTIVARON : se observa desde el 18-06-1.909

DETALLES CONSTRUCTIVOS

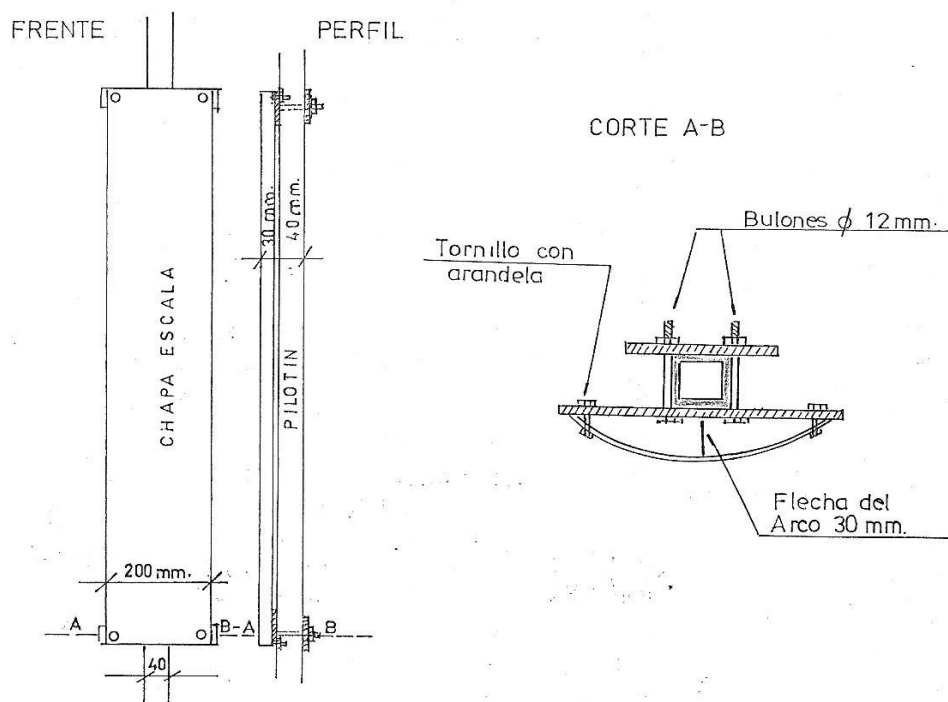

MOVIMIENTOS DE LOS CEROS

SE INDICARAN EN PERFIL TODOS LOS MOVIMIENTOS HABIDOS EN LOS CEROS DEL HIDROMETRO DES-SU PRIMITIVA INSTALACIÓN CON SUS FECHAS RESPECTIVAS.:

CROQUIS GEOGRAFICO DEL PUNTO

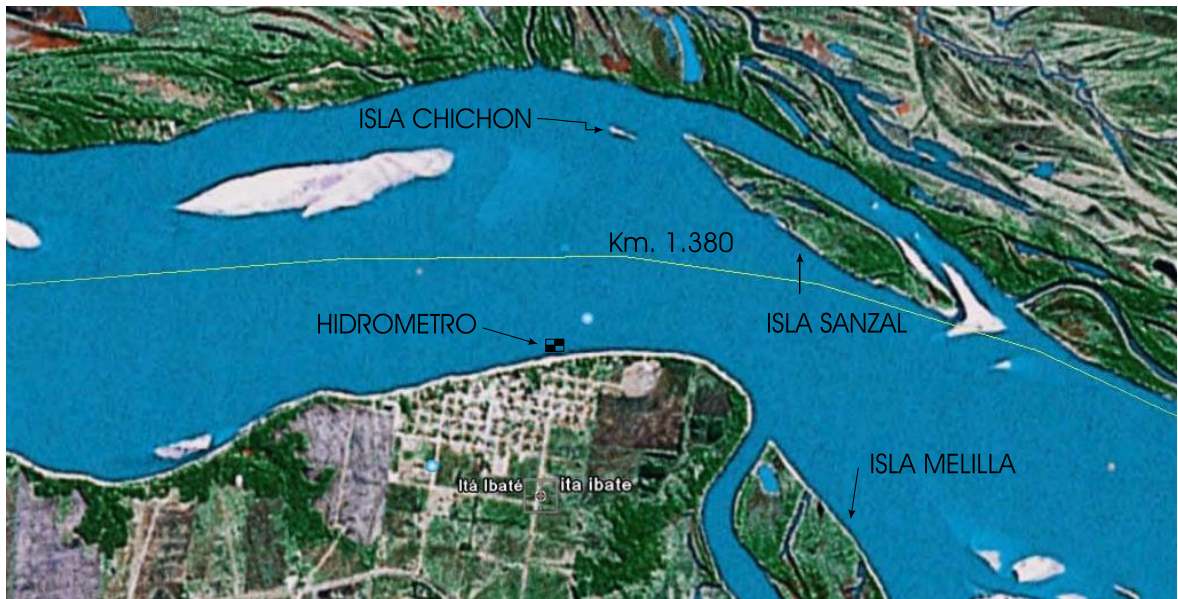
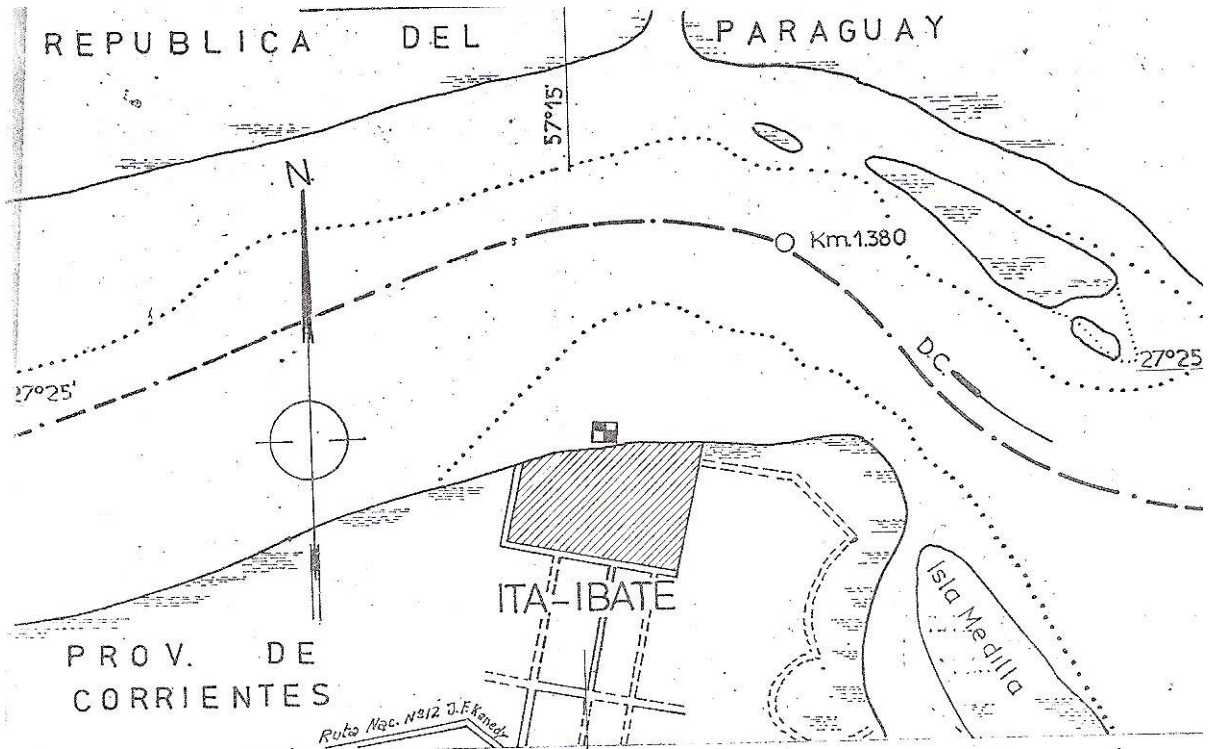

PLANIMETRIA

PROYECCION HORIZONTAL DE LA ESTACION DONDE DEBEN FIGURAR LOS OBJETOS FIJOS Y CARACTERISTICAS QUE SIRVEN DE REFERENCIA A LA MISMA FLECHA DE ORIENTACION.

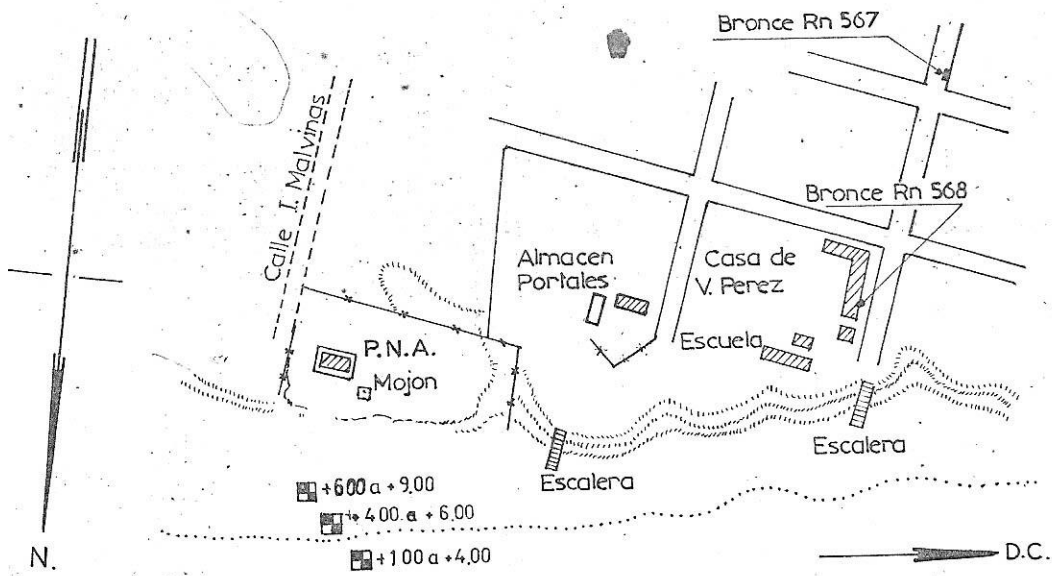

PERFIL TRANSVERSAL

PASANDO POR :

SE INDICARAN TODOS LOS TRAMOS EXISTENTES.

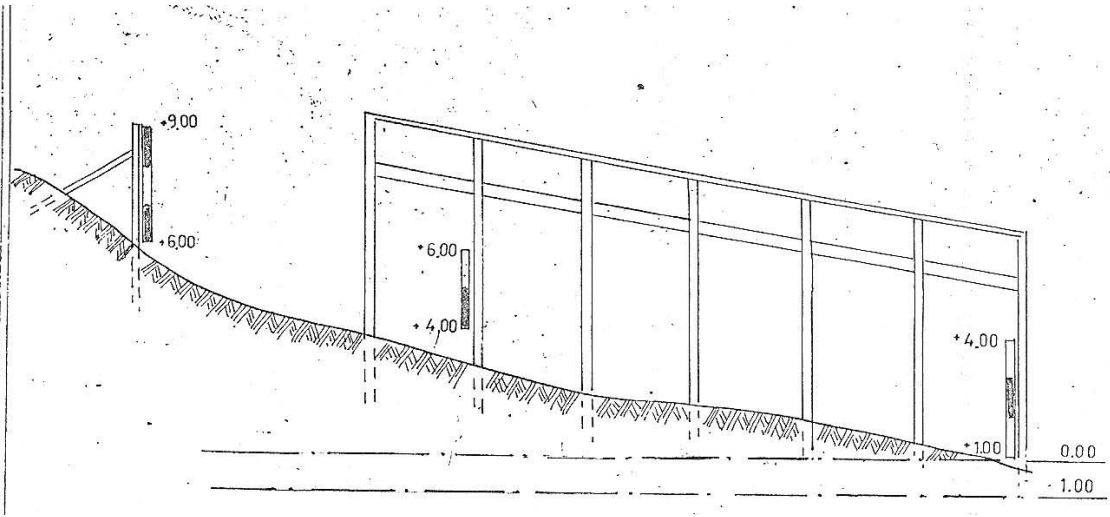

CONTROLADOR

FECHA DE		COMUNICADO POR NOTA	OPERADOR
VERIFICACION	RECONSTRUCCION		
12-06-70			Máximo Miño
26-03-77	De 0.00 a 2.00 2.00 a +4.00 m		Máximo Miño
14-06-81	de +1 a +8.00 m		Alfredo Soto
04-05-84	De +6 a +8.00 m.		Alfredo Soto
22-03-85			Juan C. Ledesma
16-01-86	De +1 a +8 m		F. Acuña
20-06-2007	De +1 a +2 m		Ana María Capará